

SOCIALE ET SOLIDAIRE, L'ÉCONOMIE QUI SAIT OÙ ELLE VA.



NOVEMBRE 2010

PROGRAMME » BRETAGNE

www.cres-bretagne.org

VOTRE RENDEZ-VOUS avec les acteurs de l'Économie Sociale et Solidaire (ESS)!

Cette 3^{ème} édition du Mois de l'ESS est l'occasion de rencontrer les acteurs de cette économie, de découvrir leurs initiatives, leurs projets et leurs réalisations au cours des rendez-vous auxquels ils vous invitent partout en Bretagne tout au long du mois de novembre 2010.



Du 3 au 10 novembre, découvrez l'investissement local ou l'épargne solidaire dans le cadre de la semaine de la finance solidaire.
Programme sur <http://www.finansol.org/>



Du 13 au 21 novembre, participez aux manifestations dans le cadre de la semaine de la solidarité internationale.
Programme sur <http://www.bretagne-solidarite-internationale.org>



Dans le cadre du mois du documentaire, 18 cinémas associatifs présentent «Entre nos mains» de Mariana Otéro qui sort actuellement sur les écrans. Ce film présente le projet de reprise d'une entreprise par ses salariés sous statut de Scop. Dans la majorité des salles, des débats auront lieu avec la participation de Scop locales.



Du 15 au 20 novembre semaine de l'emploi des personnes handicapées.
Programme sur <http://www.semaine-emploi-handicap-agefiph.fr>



Tout au long du mois, écoutez les émissions consacrées au Mois de l'ESS sur France Bleu Armorique et sur les radios locales associatives.
(Programme page 34)

➤ En pratique

Sauf mention particulière, l'ensemble des rendez-vous proposé est gratuit et Libre d'accès. Pour les inscriptions, contacter par mail ou par téléphone la structure indiquée sous chaque rendez-vous.

Programme complet sur :
www.cres-bretagne.org

Nos thématiques :

➔ **TRAVAILLER** : Emploi / Formation / Insertion pro / Handicap / Ressource Humaine / Comité d'entreprise et Syndicat

➔ **CONSOMMER / ACHETER / MANGER** : Consommation responsable / Commerce équitable / Agriculture Bio / Circuit court

➔ **SE LOGER** : Éco-habitat / Coopérative de logement / Logement social / Inter-génération

➔ **ÉDUIQUER ET APPRENDRE** : Petite enfance / Jeunesse / Éducation / Recherche / Université

➔ **ENTREPRENDRE, ÉPARGNER ET INVESTIR** : Entrepreneuriat social / Création et reprise d'entreprise / coopérative / Finance et épargne solidaire

➔ **AIDER ET SOIGNER** : Assurance / Prévention / Droit / Santé / Sanitaire et social / Service à la personne

➔ **PARTAGER** : Culture / Art / Sport et Loisir / Tourisme solidaire

➔ **PARTICIPER ET COOPÉRER** : Citoyenneté / Démocratie locale / Bénévolat / Vie associative / Solidarité internationale et humanitaire

➔ **SAUVEGARDER** : Environnement / Développement durable / Éco-mobilité / Transport / Énergie solidaire

➔ **S'INFORMER ET COMMUNIQUER** : Informatique / NTIC / Communication / Logiciel Libre / Média alternatif et associatif

	↗ TRAVAILLER	↗ CONSOMMER / ACHETER / MANGER	↗ SE LOGER	↗ ENTREPRENDRE / ÉPARGNER / INVESTIR
Samedi 30 octobre				Le Palais p.28
Lundi 1 ^{er} novembre				
Mardi 2 novembre				
Mercredi 3 novembre		Vannes p.28		Rostrenen p.8 Langueux p.8 Saint-Renan p.11 Ploujean p.11 Questembert p.28
Jeudi 4 novembre		Brest p.11		Bain-de-Bretagne p.18 Gourin p.28 Le Palais p.28
Vendredi 5 novembre	Rennes p.18			Moélan-sur-Mer p.11 La-Chapelle-de-Brain p.18
Samedi 6 novembre		Peillac p.28	Brest p.11	
Lundi 8 novembre				Brest p.12 Rennes (2) p.19
Mardi 9 novembre				Callac p.8 Quimper p.12 Morlaix p.12 Plabennec p.12 Saint-Malo p.19 Redon p.19
Mercredi 10 novembre				Douarnenez p.12 Brest p.12 Guichen p.20
Jeudi 11 novembre				Quimperlé p.13 Concarneau p.13
Vendredi 12 novembre				
Samedi 13 novembre				Île-Tudy p.13
Dimanche 14 novembre	Serent p.29			
Lundi 15 novembre	Rennes p.21			Vannes p.30
Mardi 16 novembre				Douarnenez p.13 Vannes p.30
Mercredi 17 novembre		Quimper p.14		Brest p.14 Douarnenez p.14
Jeudi 18 novembre	Rennes p.22			Saint-Brieuc p.9 Lannion p.9
Vendredi 19 novembre	Rennes p.22	Carantec p.15	Chauvigné p.22	Plougastel Daoulas p.15 Langouët p.22
Samedi 20 novembre				Plougastel Daoulas p.15 Rennes p.23 Redon p.23 Aujan p.31
Dimanche 21 novembre		Plouzané p.15		
Lundi 22 novembre	Maure-de-Bretagne p.24			Sixt-sur-Aff p.23
Mardi 23 novembre			Landivisiau p.15	Saint-Grégoire p.24 La Gacilly p.31
Mercredi 24 novembre		Rennes p.24		Langueux p.9 Redon p.24
Jeudi 25 novembre				Loudéac p.9 Fougères p.24 Redon p.25
Vendredi 26 novembre				Saint-Brieuc p.9 Brest p.16 Redon (2) p.25
Samedi 27 novembre				
Mardi 30 novembre				Quimper p.16
Mercredi 1 ^{er} décembre				
Samedi 4 décembre		Rennes p.26		
Vendredi 10 décembre	Lorient p.31			

AIDER ET SOIGNER	PARTAGER	PARTICIPER ET COOPÉRER	SAUVEGARDER	S'INFORMER ET COMMUNIQUER
			Vern/Seiche p.18	Dinan p.8
				Langouët p.18
				Daoulas p.11
Redon p.18			Silfiac p.29	
		Liffré p.19		
		Quimper Plélan-le-Grand p.20		Vannes p.29
Rennes p.20				
	Rennes p.20	Vannes p.29		
	Vannes p.29			
		Saint-Brieuc p.8 St-Aubin d'Aubigné p.20		Rennes p.20 Rennes p.21
		Brest p.13 Guipavas p.14 Pays de Fougères p.21		Saint-Brieuc p.8
		Rennes p.21		Rennes p.21 Vannes p.30 Saint-Avé p.30
		Carhaix p.14 Bain-de-Bretagne p.22 Vannes p.30		Brest p.14 Rennes p.22
		Saint-Avé p.30		
				Saint-Malon-sur-Mel p.23
		Servon-sur-Vilaine p.23		
Rennes p.24				
		Rennes p.25		Plougasnou p.16 Rennes p.25
	Bain-de-Bretagne p.26			
Quimper p.16		Rennes p.26		Quimper p.16
			Saint-Avé p.31	



Côtes d'Armor

[22]

➤ Du 1^{er} au 30 novembre - DINAN

Bus itinérant de l'ESS

A la rencontre des populations locales du pays de Dinan, le bus itinérant de l'ESS viendra vous présenter cette économie alternative et durable au service de l'Homme et des territoires. A l'intérieur du bus, projections, débats, informations, documentation...

10h > 17h

Pays de Dinan

STEREDENN

fjtdinan@wanadoo.fr - Tél. 02 96 85 40 75

(Libre - Gratuit)

➤ 9 novembre - CALLAC

Film-débat «Entre nos mains»



Documentaire de Mariana Otero qui présente le projet de la reprise d'une entreprise en difficulté par les salariés sous la forme d'une scop. Le film sera suivi d'un débat.

20h30

5 rue de Pleumeur d'Argoat

Cinéma de l'Argoat

cineargoat@orange.fr - Tél. 02 96 45 89 43

(Libre - Tarif : selon Cinéma)

➤ 3 novembre - ROSTRENNEN

Film-débat «Entre nos mains»



Documentaire de Mariana Otero qui présente le projet de la reprise d'une entreprise en difficulté par les salariés sous la forme d'une scop.

20h30

2 rue de Strasbourg

CINE BREIZ

nonauto@aol.com - Tél. 06 86 68 62 41

(Libre - Tarif : selon Cinéma)

➤ 15 novembre - SAINT-BRIEUC

Constitution du Pôle ESS du Pays de Saint-Brieuc

Portes ouvertes aux organisations d'ESS sur le territoire

Horaire à préciser

Lieu à préciser

CAE Avant-Premières

g.corcuff@avant-premieres.coop

Tél. 02 96 52 19 69

(Sur inscription - Public : porteurs de projets - Gratuit)

➤ 3 novembre - LANGUEUX

Entreprendre autrement avec les coopératives d'activités et d'emploi

Les coopératives d'activités accompagnent des personnes qui veulent créer leur activité mais qui ont besoin de tester leur projet en grandeur nature avant de se lancer.

9h30 > 12h30

43 A rue de Brest

CAE Avant-Premières

s.couanon@avant-premieres.coop

Tél. 02 96 52 19 69

(Sur inscription - Public : porteurs de projets - Gratuit)

➤ 16 novembre - SAINT-BRIEUC

L'ESS, une force de transformation sociale et une alternative à l'économie dominante

Form geants bénévoles

9h > 17h30

Mutualité Française des Côtes d'Armor,

7 rue des Champs de pies

CRES Bretagne

formation@cres-bretagne.org - Tél. 02 99 85 83 14

(Sur inscription - Public : responsables associatifs - 30 € repas compris. Etudiants : 15 €)

➤ 18 novembre - SAINT-BRIEUC

Créer, reprendre, transmettre en Scop

Petit-déjeuner d'information sur la création, reprise et transmission d'entreprise en Scop, Société Coopérative et Participative.

8h15 > 10h

Conseil Général des Côtes d'Armor -

9 place du Général De Gaulle

Union Régionale des Scop de l'Ouest

mdelatte@scop.coop - Tél. 02 99 35 19 00

(Sur invitation - Public : porteurs de projets - Gratuit)

➤ 18 novembre - LANNION

Entreprendre autrement avec les coopératives d'activités et d'emploi

Les coopératives d'activités accompagnent des personnes qui veulent créer leur activité mais qui ont besoin de tester leur projet en grandeur nature avant de se lancer.

9h30 > 12h30

4 rue André Marie Ampère

(dans les locaux de l'Adit)

CAE Avant-Premières

s.couanon@avant-premieres.coop

Tél. 02 96 52 19 69

(Sur inscription - Public : porteurs de projets - Gratuit)

➤ 24 novembre - LANGUEUX

Entreprendre autrement avec les coopératives d'activités et d'emploi

Les coopératives d'activités accompagnent des personnes qui veulent créer leur activité mais qui ont besoin de tester leur projet en grandeur nature avant de se lancer.

9h30 > 12h30

43 A rue de Brest

CAE Avant-Premières

s.contact@avant-premieres.coop

Tél. 02 96 52 19 69

(Sur inscription - Public : porteurs de projets - Gratuit)

➤ 25 novembre - LOUDÉAC

Film-débat «Entre nos mains»



Documentaire de Mariana Otero qui présente le projet de reprise d'une entreprise en difficulté par les salariés sous la forme d'une scop, suivi d'un débat sur la création d'entreprise par les femmes avec Cerise et BioCoop de Pontivy

20h30

9 boulevard Victor Etienne

Cinéma Quai des Images

Pôle emploi Loudéac

i.allo@ville-loudeac.fr - Tél. 02 96 66 03 40

(Libre - Tarif : selon Cinéma)

➤ 26 novembre - SAINT-BRIEUC

Film-débat «Entre nos mains»



Documentaire de Mariana Otero qui présente le projet de reprise d'une entreprise en difficulté par les salariés sous la forme d'une scop. Débat autour des formes coopératives avec l'URSCOP.

20h30

Cinéma Club 6 - 40 bd Clémenceau

CAE Avant-Premières

Les Fondus déchainés

g.corcuff@avant-premieres.coop

Tél. 02 96 52 19 69

(Libre - Tarif : selon Cinéma)

TRAVAILLER ➤

CONSOMMER / ACHETER / MANGER ➤

SE LOGER ➤

ÉDUIQUER ET APPRENDRE ➤

ENTREPRENDRE / ÉPARGNER / INVESTIR ➤

AIDER ET SOIGNER ➤

PARTAGER ➤

PARTICIPER ET COOPÉRER ➤

SAUVEGARDER ➤

S'INFORMER ET COMMUNIQUER ➤

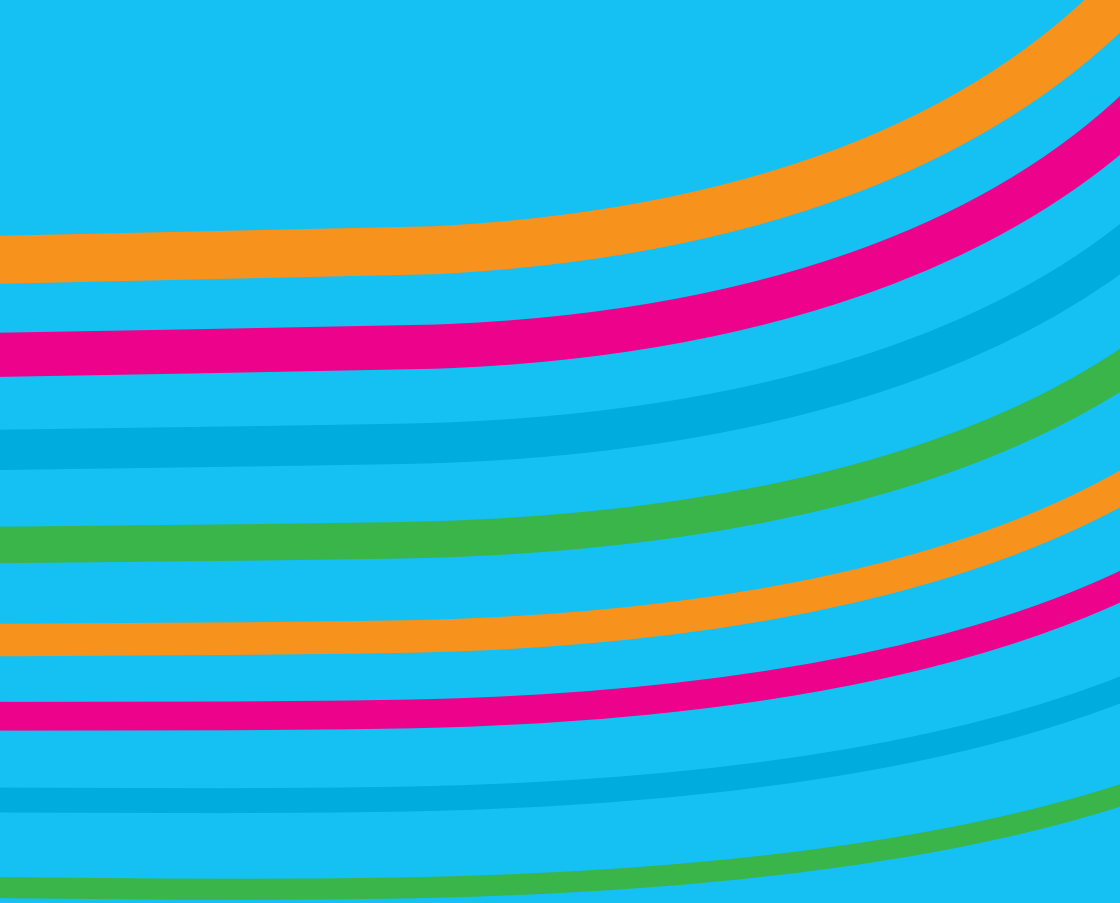

Finistère

[29]

➤ 3 novembre - SAINT-RENAN

Film-débat «Entre nos mains»



Documentaire de Mariana Otero qui présente le projet de reprise d'une entreprise en difficulté par les salariés sous la forme d'une scop, suivi d'un débat avec F. Kerfour, ancien dirigeant de l'URSCOP.

20h30

18 rue Saint-Mathieu

Cinéma le Bretagne

ADESS Pays de Brest

animation.lebretagne@gmail.com

Tél. 09 66 42 32 20

(Libre - Tarif : selon Cinéma)

➤ 4 novembre - BREST

Café des sciences : Monnaie solidaire



Temps d'échanges et d'informations autour de la monnaie complémentaire (définition, intérêt et principe).

12h30 > 14h

CMB - 1 rue Louis Lichoux - Le Relecq Kerhuon

ADESS Pays de Brest

Petits Débrouillards, Crédit Mutuel

njsoudee@adesspaysdebrest.infini.fr

Tél. 02 98 03 83 93

(Libre - Public : sociétaires, adhérents, coopérateurs, bénévoles - Gratuit)

➤ 3 novembre - PLOUJEAN

FRIC SOL : le jeu où l'on gagne à être solidaire !

Ce jeu permet de se mettre dans la peau de créateurs d'entreprises et de financeurs pour expérimenter de manière ludique les enjeux de solidarités et le sens donné à la notion d'argent.

18h

Le Lok'all - 1 rue du Pont Coz

ADESS Pays de Morlaix

CPIE - ULAMIR

contact@adessdupaysdemorlaix.org

Tél. 09 81 71 87 49

(Libre - Gratuit)

➤ 5 novembre - MOËLAN-SUR-MER

Film-débat «Entre nos mains»



Documentaire de Mariana Otero qui présente le projet de reprise d'une entreprise en difficulté par les salariés sous la forme d'une scop suivi d'un débat avec La Scop Chanvrière du Belon.

20h

13 rue des moulins

Cinéma Le Kerfany

Cres Antenne Finistère

ybigouin@cres-bretagne.org - Tél. 02 98 39 65 88

(Libre - Tarif : selon Cinéma)

➤ Du 3 au 4 novembre - DAOULAS

Entreprendre au féminin dans le Finistère

L'association Entreprendre au féminin ouvre ses portes aux hommes porteurs de projets d'entreprises pour un premier entretien.

10h > 17h

Ecopôle - Vern Ar Piquet

Entreprendre au féminin

gaelle.vigouroux@orange.fr - Tél. 02 98 17 00 62

(Libre - Gratuit)

➤ 6 novembre - BREST

La cohabitation solidaire, partageuse et conviviale de seniors ou adultes seuls

COCON3S : dispositif de cohabitation solidaire et partageuse dans de grandes habitations co-louées, pour les seniors seuls, sur la France entière.

16h > 19h

ADDES - 43 rue Robespierre

La Trame

latrame@orange.fr - Tél. 02 98 37 41 00

(Libre - Public : collectivités territoriales, institutions - Gratuit)

➤ 8 novembre - BREST



Table ronde «Comment les femmes entreprennent et avec quels moyens ?»

Constats sur la situation économique des femmes, témoignages et présentation d'outils adaptés pour les porteurs de projets.

17h15 > 19h

Ecole Supérieure de Commerce - 2 avenue de Provence

CRES Antenne Finistère

ybigouin@cres-bretagne.org - Tél. 06 32 98 81 86
(Libre - Gratuit)

➤ 9 novembre - QUIMPER



Associations et Entreprises : Innovations Solidaires

Exposition sur l'ESS dans le hall de l'école toute la semaine - A partir de 14h, animation autour d'un jeu sur les finances solidaires par le Cicodes - 18h Soirée sur le thème « Promouvoir les innovations solidaires au sein des structures de l'E.S.S. ».

14h > 21h

EMBA-ISUGA - 1 avenue de la Plage des Gueux
Crédit Coopératif

olivier.dallery@credit-cooperatif.coop
Tél. 02 98 55 96 00

(Libre - Public : scolaires, étudiants - Gratuit)

➤ 9 novembre - MORLAIX

Film-débat «Entre nos mains»



La réalisatrice Mariana Otéro a suivi durant 3 mois la vie d'une entreprise au bord de la faillite et le combat de ses salariés pour en faire une Scop. Projection suivie d'échanges avec François Kerfourn, ancien dirigeant de l'URSCOP et de la Scop SDAB.

20h

Cinéma La Salamandre - Rue Eugène Pottier
ADESS Pays de Morlaix

cinemalasalamandre@gmail.com
Tél. 02 98 62 15 14

(Libre - Tarif : selon Cinéma)

➤ 9 novembre - PLABENNEC



Quelles solutions pour favoriser l'installation de jeunes agriculteurs ?

Table ronde sur la problématique du foncier agricole et les solutions existantes pour favoriser l'implantation de jeunes agriculteurs.

18h > 20h

Mairie Plabennec

ADESS Pays de Brest

njsoudee@adesspaysdebrest.infini.fr
Tél. 02 98 03 83 93

(Libre - Public : collectivités territoriales, institutions - Gratuit)

➤ 10 novembre - DOUARNENEZ

Film-débat «Entre nos mains»



Documentaire de Mariana Otero qui présente le projet de reprise d'une entreprise en difficulté par les salariés sous la forme d'une scop. Débat en présence de la réalisatrice Mariana Otero.

20h30

39 rue Berthelot

Cinéma Le Club

toiledessai@gmail.com - Tél. 02 98 92 41 94

(Libre - Tarif : selon Cinéma)

➤ 10 novembre - BREST

Journée portes ouvertes à l'antenne ADIE de Brest



Créer son activité à titre principal ou en parallèle de son travail pour compléter ses revenus, déclarer une activité etc...

9h > 12h / 14h > 18h

1 rue Louis Pidoux

ADIE (Association pour le Droit à l'Initiative Economique) et AB Services Création

tappere@adie.org - Tél. 01 49 33 17 78

(Libre - Public : porteurs de projets - Gratuit)

➤ 11 novembre - QUIMPERLÉ

Film-débat «Entre nos mains»



Documentaire de Mariana Otero qui présente le projet de reprise d'une entreprise en difficulté par les salariés sous la forme d'une scop. Débat en présence de la réalisatrice Mariana Otero.

15h

18 rue Brémond d'Ars

Cinema La Bobine

Association Chlorofilm

cinema.bobine@wanadoo.fr - Tél. 02 98 96 04 57

(Libre - Tarif : selon Cinéma)

➤ 11 novembre - CONCARNEAU

Film-débat «Entre nos mains»



Documentaire de Mariana Otero qui présente le projet de reprise d'une entreprise en difficulté par les salariés sous la forme d'une scop. Débat en présence de la réalisatrice Mariana Otero.

20h30

Le Poteau Vert - Rue Colguen

Cinema Le Celtic

Claudette Le Berre - Tél. 02 98 97 50 16

(Libre - Tarif : selon Cinéma)

➤ 13 novembre - ÎLE-TUDY

Film-débat «Entre nos mains»



Documentaire de Mariana Otero sur le projet de reprise d'une entreprise en difficulté par les salariés sous la forme d'une scop. Débat-échange. Restauration au bistrot-resto du cinéma après la séance.

19h30

Café du Port - 7 place de la Cale

Cinéma du Port

gilles.garin@wanadoo.fr - Tél. 02 98 56 43 20

(Libre - Tarif : selon Cinéma)

➤ 16 novembre - DOUARNENEZ

Film «Entre nos mains»



Documentaire de Mariana Otero qui présente le projet de reprise d'une entreprise en difficulté par les salariés sous la forme d'une scop.

18h

4 place Bicentenaire 1789-1989

Cinéma Toile d'Essai

toiledessai@gmail.com - Tél. 02 98 92 41 94

(Libre - Tarif : selon Cinéma)

➤ 16 novembre - BREST

Acteurs ESS et collectivités locales : des principes aux pratiques solidaires

Soirée débat autour de la question du partenariat entre acteurs de l'économie sociale et solidaire et collectivités locales.

18h > 21h30

FJT Aile - 7 rue Karébécam

ADESS Pays de Brest

Les Rendez-vous de l'ESS

njsoudee@adesspaysdebrest.infini.fr

Tél. 02 98 03 83 93

(Sur inscription - Public : collectivités territoriales, institutions - Gratuit)

TRAVAILLER ↗

CONSOMMER / ACHETER / MANGER ↗

SE LOGER ↗

ÉDUIQUER ET APPRENDRE ↗

ENTREPRENDRE / ÉPARGNER / INVESTIR ↗

AIDER ET SOIGNER ↗

PARTAGER ↗

PARTICIPER ET COOPÉRER ↗

SAUVEGARDER ↗

S'INFORMER ET COMMUNIQUER ↗

➤ 16 novembre - GUIPAVAS

Table ronde sur la conciliation des temps

Comment mieux concilier vie familiale et vie professionnelle au sein d'une entreprise ?
Table ronde à destination des chefs d'entreprise et des partenaires sociaux du Nord Finistère.

17h > 18h30

ITES - Rue Jules Jansen

Mutualité Enfance Famille

CAF Nord Finistère

iarhant@mutualite22.fr - Tél. 02 96 75 44 44

(Sur invitation - Public : professionnels - Gratuit)

➤ 17 novembre - DOUARNENEZ

Film «Entre nos mains»



Documentaire de Mariana Otero qui présente le projet de reprise d'une entreprise en difficulté par les salariés sous la forme d'une scop.

20h45

Cinéma Toile d'Essai - 4 place Bicentenaire
1789-1989

Cinéma Toile d'Essai

toiledessai@gmail.com - Tél. 02 98 92 41 94

(Libre - Tarif : selon Cinéma)

➤ 17 novembre - QUIMPER

Insécurité alimentaire dans le monde : la Région Bretagne s'engage



Démarche de la Région Bretagne pour la Promotions des Agricultures.

20h

Salle du Chapeau Rouge - 1 rue du Paradis

CICODES

cicodes@ritimo.org - Tél. 02 98 95 87 40

(Libre - Gratuit)

➤ 18 novembre - CARHAIX

Projection débat : accompagner la parentalité

Projection d'un documentaire de 26 mn sur la parentalité suivi d'un débat avec des professionnels de la petite enfance.

20h30

Cinedix

Productions Préparons Demain

Galipette

preparonsdemain@orange.fr - Tél. 06 76 69 18 93

(Libre - public : collectivités territoriales, institutions - Gratuit)

➤ 17 novembre - BREST

Des Finances solidaires pour le développement des territoires



Table ronde autour des finances solidaires comme outils de développement de nos territoires au Nord comme au Sud.

18h > 20h

Studio Cinéma - Rue Jean Jaurès

Brest Métropole Océane

ADESS Pays de Brest

njsoudee@adesspaysdebrest.infini.fr

Tél. 02 98 33 53 12

(Libre - Gratuit)

➤ 18 novembre - BREST

L'ESS, une force de transformation sociale et une alternative à l'économie dominante

Formation des dirigeants bénévoles

9h > 17h30

Foyer des Jeunes Travailleurs - 7 rue de Kérabécam

CRES Bretagne

formation@cres-bretagne.org - Tél. 02 99 85 83 14

(Sur inscription - Public : responsables associatifs - 30 € repas compris. Etudiants : 15 €)

➤ 19 novembre - CARANTEC

Film-débat «We feed the World»

Un film documentaire autrichien réalisé en 2005 par Erwin Wagenhofer qui propose aux spectateurs un regard sur l'agriculture mondiale moderne, suivi d'échanges avec Civam 29.

21h

Cinéma Cinétoile - 11 rue Duquesne

ADESS Pays de Morlaix

Cinéma Cinétoile

contact@adessdupaysdemorlaix.org

Tél. 09 81 71 87 49

(Libre - 6 €)

➤ 19 novembre - PLOUGASTEL DAOULAS

Film-débat «Entre nos mains»



Documentaire de Mariana Otero qui présente le projet de reprise d'une entreprise en difficulté par les salariés sous la forme d'une scop. La projection sera suivie d'un débat avec BioCoop et Elorn chauffage.

20h30

10 place Frézier

Cinéma L'Image

ADESS Pays de Brest

fred.poncin@wanadoo.fr - Tél. 02 98 04 22 79

(Libre - 6,50 €)

➤ Du 20 au 22 novembre - PLOUGASTEL DAOULAS

Film «Entre nos mains»



Documentaire de Mariana Otero qui présente le projet de reprise d'une entreprise en difficulté par les salariés sous la forme d'une scop.

20 et 21/11 : 17h et 22/11 : 20h

10 place Frézier

Cinéma L'Image

fred.poncin@wanadoo.fr - Tél. 02 98 04 22 79

(Libre - 6,50 €)

➤ 21 novembre - PLOUZANÉ

Marché Solidaire

Organisation d'un marché local présentant des acteurs de l'ESS : vente de produits bio, équitables, éthiques... et diverses informations sur l'épargne solidaire, l'aide au porteur de projet, les recycleries...

10h > 17h

Salle Trémaidic

ADESS Pays de Brest

njsoudee@adesspaysdebrest.infini.fr

Tél. 02 98 03 83 93

(Libre - Gratuit)

➤ 23 novembre - LANDIVISIAU

Eco-construction : quelles réalités ?

Débat sur les critères et les enjeux de la construction écologique. Constat et exemples sur le Pays de Morlaix.

18h30

Pôle des métiers - Moulin de la gare

ADESS Pays de Morlaix

Approche

contact@adessdupaysdemorlaix.org

Tél. 09 81 71 87 49

(Libre - Gratuit)

TRAVAILLER ↗

CONSOMMER / ACHETER / MANGER ↗

SE LOGER ↗

ÉDUCER ET APPRENDRE ↗

ENTREPRENDRE / ÉPARGNER / INVESTIR ↗

AIDER ET SOIGNER ↗

PARTAGER ↗

PARTICIPER ET COOPÉRER ↗

SAUVEGARDER ↗

S'INFORMER ET COMMUNIQUER ↗

➤ 25 novembre - PLOUGASNOU

Atelier-débat : l'ESS et l'Innovation

Comment définir l'innovation sociale ?
Intervenant : Alain Penven, Collège
Coopératif de Bretagne.

14h30 > 17h

Le Carnet de Bord - Le Dibenn

ADESS Pays de Morlaix

contact@adessdupaysdemorlaix.org

Tél. 09 81 71 87 49

(Sur inscription - Gratuit)

➤ 27 novembre - QUIMPER

Logiciels Libres et l'Economie Sociale et Solidaire

Logiciels Libres et l'économie sociale et
solidaire par Michel Briand, adjoint au Maire
de Brest et directeur adjoint de la formation
à Télécom Bretagne.

10h > 13h

53 impasse de l'Odet

Espace Associatif de Quimper

Ville de Quimper

delphine.ledoze@espace29.asso.fr

Tél. 02 98 52 33 00

(Libre - Gratuit)

➤ 26 novembre - BREST

Acteurs ESS et commandes publiques

Journée de formation à destination des
acteurs de l'ESS sur la commande
publique : apport technique (qu'est ce
qu'un appel à projet, un appel d'offre, une
délégation de service public ?...), échanges
d'expériences et témoignages.

9h > 17h

Université de Bretagne Occidentale

ADESS Pays de Brest

URIOPPS Bretagne, FNARS, CPCA

njsoudee@adesspaysdebrest.infini.fr

Tél. 02 98 03 83 93

(Sur inscription - Gratuit, repas en supplément)

➤ 30 novembre - QUIMPER

Créer, reprendre, transmettre en Scop

Petit-déjeuner d'information sur la création
et reprise-transmission d'entreprise en Scop,
sociétés coopératives et participatives.

8h15 > 10h

Scop Chrysalide - 51 rue Jeanne d'Arc

Union Régionale des Scop de l'Ouest

mdelatte@scop.coop - Tél. 02 99 35 19 00

*(Sur inscription - Public : collectivités territoriales,
institutions - Gratuit)*

➤ Du 27 nov. au 17 déc. - QUIMPER

Exposition : Bénévoles - Eux, Vous, Nous : Solidarité, Regards Croisés

Une mise en lumière de l'action bénévole
quimpéroise autour de la thématique des
Solidarités.

8h30 > 12h / 13h30 > 17h30

44 place Saint Corentin - Hall de l'Hôtel de Ville

Espace Associatif de Quimper

delphine.ledoze@espace29.asso.fr

Tél. 02 98 52 33 00

(Libre - Gratuit)



Ille-et-Vilaine

[35]

➤ Du 1^{er} au 30 novembre - VERN/SEICHE

Actions collectives et énergies 100% renouvelables

L'achat groupé réduit les coûts, EMRENN-scop propose d'en répartir les bénéfices. 3% de remise pour trois acquisitions de systèmes de production d'énergie renouvelable (soleil, bois, vent, eau).

8h > 18h

8 rue du Passavent

EMRENN

j.pinchard@emrenn.com - Tél. 02 99 53 22 89

(Libre - Tarif : selon Cinéma)

➤ 5 novembre - LA CHAPELLE-DE-BRAIN

Rencontre régionale des Coopératives d'Activités et d'Emploi

Des rencontres pour développer un réseau d'entrepreneurs en favorisant l'inter-connaissance, le développement d'une culture commune et le sentiment d'appartenance.

10h > 17h

Salle Polyvalente - Centre Espace Loisir

CAE Inter'Activ

CAE Ouvre-Boites - Elan Créateur

contact@interactiv.coop - Tél. 02 99 43 31 21

(Sur invitation - Public : collectivités territoriales, institutions - Gratuit)

➤ 2 novembre - LANGOUËT

Rencontrons-nous ! Permanence à Langouët

Rencontres informelles, conseils, échanges de pratique, tout est possible... L'équipe de Réso Solidaire vient à la rencontre des associations, porteurs de projets, structures ou personnes intéressées par l'économie sociale et solidaire.

18h30 > 20h30

Pépinière ESS, rue des chênes

Réso Solidaire

e.duval@resosolidaire.org - Tél. 02 99 26 34 60

(Libre - Gratuit)

➤ 5 novembre - RENNES

Les comités d'entreprise du réseau CEZAM et leurs pratiques sociales

A la veille des 65 ans de la naissance des CE, le réseau CEZAM et ses partenaires de l'ESS ont décidé de questionner les CE sur leurs pratiques sociales en France.

9h > 16h

41 square Charles Dullin

OIS Cezam

Prévadiès, Crédit Coop, Chèque déjeuner, Macif

ois.direction@orange.fr - Tél. 06 80 30 80 85

(Sur inscription - Public : collectivités territoriales, institutions - Gratuit)

➤ 4 novembre - BAIN-DE-BRETAGNE

Film-débat «Entre nos mains»

Documentaire de Mariana Otero qui présente le projet de reprise d'une entreprise en difficulté par les salariés sous la forme d'une scop.

20h30

Cinéma le Scénario - Rue Chêne Vert

AVEC

avec35@wanadoo.fr - Tél. 02 99 44 87 91

(Libre - Public : collectivités territoriales, institutions - 4,80 €)

➤ 6 novembre - REDON

Forum des services à la personne

Tout savoir sur les Services à la Personne en Pays de Redon Bretagne Sud. Les professionnels du territoire se mobilisent pour répondre à vos questions ! Comment obtenir un service ? Quels sont les services disponibles sur le Pays de Redon Bretagne Sud ?

10h > 17h30

Maison des fêtes de Bellevue

CADES

geraldine.assocades@gmail.com

Tél. 02 99 72 13 00

(Libre - Gratuit)

➤ 8 novembre - RENNES



Entreprendre autrement ! Financer autrement ?

Le Conseil Général d'Ille-et-Vilaine soutient la création d'activités et le développement de l'entrepreneuriat social et solidaire.

9h30 > 17h

Chambre de Commerce et d'Industrie -

2 avenue de la Préfecture

Conseil Général d'Ille-et-Vilaine

Comité consultatif ESS

anne.le-tellier@cg35.fr - Tél. 02 99 02 20 52

(Sur inscription - Public : collectivités territoriales, institutions - Gratuit, repas en supplément)

➤ 9 novembre - SAINT-MALO



Film «Let's Make Money»

Le réalisateur Erwin Wagenhofer s'attaque à l'analyse des flux financiers mondiaux et nous révèle les dérives de l'économie.

Projection sera suivie d'un débat avec des intervenants.

20h15

Cinéma Vauban - 10 bd de la Tour d'Auvergne

Horizons Solidaires, Pôle de l'Economie Sociale et Solidaire du Pays de Saint-Malo

anne.castel@horizons-solidaires.fr

Tél. 02 99 82 82 34 ou 06 87 38 12 68

(Libre - 4,50 €)

➤ 8 novembre - RENNES



Film-débat «Let's Make Money»

Projection suivie d'un débat avec les acteurs des finances solidaires.

18h

Cinéma l'Arvor - 29 rue d'Antrain

Conseil Général d'Ille et Vilaine

Groupe de travail sur les finances solidaires

anne.le-tellier@cg35.fr - Tél. 02 99 02 20 52

(Libre - Tarif : selon Cinéma)

➤ 9 novembre - REDON



Marre de la finance capitaliste ? Epargnez local !

Présentation de l'épargne solidaire suivie d'un zoom sur un projet local.

18h > 20h

Mutuelle des Pays de Vilaine -

13 rue des Douves

CADES

Eolienne en Pays de Vilaine

geraldine.assocades@gmail.com

Tél. 02 99 72 13 00

(Libre - Gratuit)

➤ 8 novembre - LIFFRÉ

Rencontrons-nous ! Permanence à Liffré

Rencontres informelles, conseils, échanges de pratiques, tout est possible... L'équipe de Réso Solidaire vient à la rencontre des associations, porteurs de projets, structures ou personnes intéressées par l'économie sociale et solidaire.

18h30 > 20h30

Rue de Rennes - Salle n°4 Maurice Ravel

(face au Super U)

Réso Solidaire

e.rousset@resosolidaire.org - Tél. 02 99 26 34 60

(Libre - Gratuit)

TRAVAILLER ➤

CONSOMMER / ACHETER / MANGER ➤

SE LOGER ➤

ÉDUIQUER ET APPRENDRE ➤

ENTREPRENDRE / ÉPARGNER / INVESTIR ➤

AIDER ET SOIGNER ➤

PARTAGER ➤

PARTICIPER ET COOPÉRER ➤

SAUVEGARDER ➤

S'INFORMER ET COMMUNIQUER ➤

➤ 9 novembre - PLÉLAN-LE-GRAND

Film «Solutions locales pour un désordre global» de Coline Serreau



Suivie d'un témoignage de Lucinette Dias, brésilienne militante de l'association « Paysans sans terre » au Brésil, et d'un pot de l'amitié.

20h

Cinéma l'Hermine - 24 rue Hermine

La NEF en Brocéliande

lanefenbroceliande@gmail.com

Tél. 06 30 51 02 62

(Libre - 4,70 €)

➤ 10 novembre - RENNES

Prévention des déficiences sensorielles par la découverte du Jeu Sens Unique

Jeu intergénérationnel de convivialité, d'échanges et de stimulation autour des expressions usuelles. (date pouvant être reculée au 18/11)

16h

La maison en ville - 6 rue Hôtel Dieu

Mutuelle Radiance

Mutualité Française Bretagne

tatiana.violle@radiance.fr - Tél. 02 99 29 66 00

(Libre - Public : jeunes - Gratuit)

➤ 10 novembre - GUICHEN

Film «Let's Make Money»



Projection suivie d'un débat sur les finances solidaires. Le film suit notre argent à la trace dans le système financier mondial.

20h30

Cinéma le Bretagne - Avenue Charles de Gaulle

AVEC

Cinéma Le Bretagne

avec35@wanadoo.fr - Tél. 02 99 44 87 91

(Libre - 4,80 €)

➤ Du 12 nov. au 11 déc. - RENNES

Rencontres et Débats aux Trans

Les Rencontres et Débats aux Trans Musicales de Rennes questionneront la place de la culture dans notre société.

11h > 13h / 15h > 17h30

Maison des Associations - 6 cours des Alliés
A.T.M - Association Trans Musicales

FEDUROK, collectif des festivals bretons

laureline@transmusicales.com - Tél. 02 99 31 12 10

(Sur inscription - Public : collectivités territoriales, institutions - Gratuit)

➤ 15 novembre - SAINT-AUBIN D'AUBIGNÉ

Rencontrons-nous ! Permanence à Saint-Aubin d'Aubigné

Rencontres informelles, conseils, échanges de pratique, tout est possible... L'équipe de Réso Solidaire vient à la rencontre des associations, porteurs de projet, structures ou personnes intéressées par l'économie sociale et solidaire.

18h30 > 20h30

Maison Familiale Rurale - Rue d'Antrain

Réso Solidaire

e.rousset@resosolidaire.org - Tél. 02 99 26 34 60

(Libre - Gratuit)

➤ Du 15 au 28 novembre - RENNES

Maison des Mondes



Dans le cadre de la Semaine de la Solidarité Internationale 2010 à Rennes, projection-débat, tables rondes, animations, exposition, ateliers, concert.

Programme complet sur www.mirennnes.fr

Selon les manifestations Villejean, Beauregard, Centre Ville, Canal Saint-Martin, Halle Martenot.

Maison Internationale de Rennes

accueil-mir@wanadoo.fr - Tél. 02 99 78 22 66

(Libre - Gratuit)

➤ Du 15 au 20 novembre - RENNES

Forum jeunesse et solidarité internationale



Le forum jeunesse et solidarité internationale est un évènement interassociatif coordonné en 2010 par ESPoIR. Ce projet vise à sensibiliser les jeunes à la solidarité internationale. Plusieurs actions sont prévues : débats, émissions de radio, table ronde...

13h

14 rue Jeanne Jugan

ESPOIR

Maison Internationale de Rennes, Jeunes à Travers le Monde, CRID

elsa@assoespoir.org - Tél. 06 43 92 97 40

(Libre - Gratuit)

➤ 17 novembre - RENNES

Entrepreneuriat social pour économies vivrières



Deux exemples : Pompes à pédales contre la faim - Jérôme Bossuet (International Enterprise India) - Micro-crédit pour les femmes au Bénin - Anthonin Bonga (association Sonagnon) et Francez Poisson (association Espoir)

20h > 22h30

Agro Rennes - 65 route de Saint-Brieuc

Agrobreizh

t.besse@hotmail.fr - Tél. 02 99 65 54 34

(Libre - Gratuit)

➤ Du 15 au 19 novembre - RENNES

Un jour, un métier, une action



Permettre à une personne handicapée et sans emploi de découvrir un métier dans une structure de l'ESS.

Selon les horaires proposés par les structures. Partout en Bretagne

CRES Bretagne

AGEFIPH et ADAPT

f-mignon@agefiph.asso.fr - Tél. 02 99 54 76 24

(Sur inscription - Gratuit)

➤ 17 novembre - RENNES

Portes Ouvertes France Bénévolat

Les associations rennaises ont besoin de bénévoles ! Venez les rencontrer au cours de la journée Portes Ouvertes organisée par le Centre du Bénévolat 35.

10h > 17h30

Maison des Associations - 6 cours des Alliés

France Bénévolat - Centre du Bénévolat 35

lochet.cb35@orange.fr - Tél. 02 99 85 83 16

ou 06 74 838 839

(Libre - Gratuit)

➤ 16 novembre - PAYS DE FOGÈRES

Création du pôle de développement du pays de Fougères

Après 9 mois d'étude de préfiguration, le pôle de développement de l'économie sociale et solidaire du pays de Fougères se constitue.

9h > 18h

Lieu à préciser

Pôle de développement du Pays de Fougères

pole.ess@pays-fougères.org - Tél. 02 99 17 08 82

(Libre - Gratuit)

TRAVAILLER ➤

CONSOMMER / ACHETER / MANGER ➤

SE LOGER ➤

ÉDUCER ET APPRENDRE ➤

ENTREPRENDRE / ÉPARGNER / INVESTIR ➤

AIDER ET SOIGNER ➤

PARTAGER ➤

PARTICIPER ET COOPÉRER ➤

SAUVEGARDER ➤

S'INFORMER ET COMMUNIQUER ➤

➤ 18 novembre - BAIN-DE-BRETAGNE

Apéro réseau

Acteurs de l'économie sociale et solidaire, porteurs de projet, partenaires, venez rencontrer d'autres bénévoles, salariés d'associations ou de coopératives du territoire !

18h > 20h

Lieu à préciser

AVEC

avec35@wanadoo.fr - Tél. 02 99 44 87 91

(Libre - Public : porteurs de projets - Gratuit)

➤ 18 novembre - RENNES

Apéro Résé

Un temps informel pour se retrouver, échanger autour de l'économie sociale et solidaire.

18h30 > 20h30

La Quincaillerie Générale - 15 rue Paul Bert

Résé Solidaire

e.duval@resosolidaire.org - Tél. 02 99 26 34 60

(Libre - Gratuit)

➤ 18 novembre - RENNES

L'ESS au Forum pour l'emploi des personnes handicapées



Un espace spécifique pour les entreprises de l'Économie Sociales et Solidaires au Forum pour l'emploi des personnes handicapées, organisé en partenariat avec l'Agefiph, l'Adapt, la Ville de Rennes et le Conseil Général 35.

10h > 17h

Halle Martenot

CRES Bretagne

Agefiph et l'Adapt

bmerand@cres-bretagne.org - Tél. 02 99 85 89 58

(Libre - Gratuit)

➤ Du 19 au 30 novembre - LANGOUËT

Accompagnement des porteurs de projet d'économie sociale et solidaire

Quelques exemples d'acteurs et de dispositifs (personnes ressources, structures de soutien, financements solidaires) permettant d'aider les porteurs de projet dans leur démarche ESS.

8h30 > 10h

23 rue des Chênes

Communauté de communes du Val d'Ille

Résé Solidaire

anne-gaelle.mangin@valdille.fr

Tél. 02 99 69 86 04

(Libre - Public : jeunes - Gratuit)

➤ 19 novembre - CHAUVIGNÉ

Séminaire Transnational : la BBC (Basse Consommation) et l'Eco-réhabilitation

Séminaire de travail sur l'Eco réhabilitation et la basse consommation avec des experts nationaux et européens de l'éco construction.

9h > 17h15

L'auberge La Maison Neuve

Etudes et Chantiers Bretagne Pays de Loire

ec.bretagne.ribeiro@orange.fr - Tél. 02 99 54 60 08

(Sur inscription - Public : collectivités territoriales, institutions - 20 € repas compris)

➤ 19 novembre - RENNES

Place de l'ESS et l'emploi des personnes handicapées



Débat organisé en clôture de la Semaine de l'emploi des personnes handicapées du 15 au 20 novembre.

17h - 19h

Salle Prévadiès - 8 bd Beaumont

CRES Bretagne

Agefiph et l'Adapt

v.rincel@cres-bretagne.org - Tél. 02 99 85 89 53

(Libre - Gratuit)

➤ 20 novembre - RENNES



Fest Nef 35

Présentation des projets financés par la NEF. Manifestation festive avec spectacle, compte et concert.

11h30 > 15h30

Marché des Lices

La NEF

lanef35@neuf.fr - Tél. 04 72 69 08 60
(Libre - Public : collectivités territoriales, institutions - Gratuit)

➤ 22 novembre - SIXT-SUR-AFF

S'installer et travailler en agriculture

Un café installation, moment convivial pour échanger avec d'autres personnes intéressées par l'agriculture et les activités rurales, rencontrer des agriculteurs du secteur.

20h30 > 22h30

Salle de conférence Mégamédia-Médiathèque
Entraide Rurale

FD-Civam 35

geiq@entraiderurale.net - Tél. 02 99 72 39 14
(Libre - Public : porteurs de projets - Gratuit)

➤ Du 20 au 26 novembre - REDON

Semaine Envie d'Entreprendre en Pays de Redon Bretagne Sud

Une passion ? Un savoir-faire ?
Une idée ? Une envie de créer ? Autant de bonnes raisons pour creuser l'idée d'une création d'activité.

Horaire selon programme

Pays de Redon Bretagne Sud

MEDEFI

accueil@medefi.fr - Tél. 02 99 72 31 21
(Sur inscription - Public : porteurs de projets - Gratuit)

➤ 22 novembre - SERVON-SUR-VILAINE

Rencontrons-nous ! Permanence sur le Pays de Châteaugiron

Rencontres informelles, conseils, échanges de pratique, tout est possible... L'équipe de Réso Solidaire vient à la rencontre des associations, porteurs de projet, structures ou personnes intéressées par l'économie sociale et solidaire.

18h30 > 20h30

Lieu à préciser

Réso Solidaire

e.duval@resosolidaire.org - Tél. 02 99 26 34 60
(Libre - Gratuit)

➤ 20 novembre - SAINT-MALON-SUR-MEL

Journée d'échanges et veillée contée

Visite, échanges, activités.

Visite, échanges 14h > 18h - Veillée 20h30

Gîte La Hulotte - La Ville Moisan

Gîte La Hulotte

lahulotte35@yahoo.fr - Tél. 02 99 07 57 21
(Libre - Gratuit)

TRAVAILLER ↗

CONSOMMER / ACHETER / MANGER ↗

SE LOGER ↗

ÉDUIQUER ET APPRENDRE ↗

ENTREPRENDRE / ÉPARGNER / INVESTIR ↗

AIDER ET SOIGNER ↗

PARTAGER ↗

PARTICIPER ET COOPÉRER ↗

SAUVEGARDER ↗

S'INFORMER ET COMMUNIQUER ↗

➤ 22 novembre - MAURE-DE-BRETAGNE

Créer son activité dans les Services aux Personnes sur le Pays de Redon

Présentation du cadre légal, de l'offre déjà présente sur le territoire et des conseils pour créer son activité.

10h > 12h

Maison du développement

CADES

CAE Inter'Activ

geraldine.assocades@gmail.com

Tél. 02 99 72 13 00

(Sur inscription - Public : porteurs de projets - Gratuit)

➤ 24 novembre - RENNES

E-changeons ! Quelles alternatives possibles à l'économie marchande ?

Partage, information, sensibilisation sur les échanges de savoirs, échanges de pratiques, les trocs, les SEL... par le collectif «Truc&Troc».

11h > 15h

Université Rennes II - Hall B (à confirmer)

Résolidaire

e.duval@resosolidaire.org - Tél. 02 99 26 34 60

(Libre - Gratuit)

➤ 23 novembre - SAINT-GRÉGOIRE

La commande publique

Quelles relations entre collectivités et associations ? DSP, marchés publics, conventions... Quelles spécificités, quelles applications ?... Intervenante : Carole Saleres, UNIOPPS.

9h30 > 16h

Maison Familiale Horticole - Les Rabinardières

Résolidaire

CRES Bretagne, URIOSS, CCA Bretagne

e.rousset@resosolidaire.org - Tél. 02 99 26 34 60

(Sur inscription - Public : professionnels)

➤ 24 novembre - REDON

Lancer son activité dans le bâtiment en toute sécurité

Réunion d'information animée par Yvon Quilleveré, conducteur de travaux à la Coopérative d'Activités et d'Emploi Elan bâtisseur. La CAE permet de tester grandeur nature son projet avant la création juridique de son entreprise.

14h > 16h

7 rue Saint-Conwoïon

CAE Inter'Activ

contact@interactiv.coop - Tél. 02 99 43 31 21

(Sur inscription - Public : porteurs de projets - Gratuit)

➤ 24 novembre - RENNES

Prévention des déficiences sensorielles par la découverte du Jeu Sens Unique

Jeu intergénérationnel de convivialité, d'échanges et de stimulation autour d'expressions usuelles.

16h

Maison de retraite Saint-Cyr - 59 rue Papu

Mutuelle Radiance

Mutualité Française Bretagne

tatiana.violle@radiance.fr - Tél. 02 99 29 66 00

(Libre - Gratuit)

➤ 25 novembre - FOUGÈRES

Créer, reprendre, transmettre en Scop

Petit-déjeuner d'information sur la création et reprise-transmission d'entreprise en Scop, sociétés coopératives et participatives.

8h15 > 10h

ECIE - Centre commercial la Forairie -

3 rue Beauverger

Union Régionale des Scop de l'Ouest

Collectivités territoriales, Institutions

mdelatte@scop.coop - Tél. 02 99 35 19 00

(Sur inscription - Public : porteurs de projets - Gratuit)

➤ 25 novembre - REDON

Quand les femmes créent...

Le Cercle de Créatrices 35 guide les femmes vers la création ou la reprise d'entreprise, lève les freins à la création, les encourage dans leurs initiatives.

14h30 > 16h30

Resto Glacier O'Happy Day - Zone du Cotard
Chambre de Commerce et d'Industrie

Boutique de gestion 35

ftarrada@rennes.cci.fr - Tél. 02 99 71 35 28

(Sur inscription - Public : porteurs de projets - Gratuit)

➤ 26 novembre - REDON

Sécurisez votre création, devenez entrepreneur salarié

La CAE Inter'activ permet de tester grandeur nature son projet avant la création juridique de son entreprise, en étant accompagné dans le développement de son activité ; le tout en sécurisant sa situation par un statut salarié.

14h > 16h

MEDEFI - 7 rue Saint-Conwoïon

CAE Inter'Activ

contact@interactiv.coop - Tél. 02 99 43 31 21

(Sur inscription - Public : porteurs de projets - Gratuit)

➤ 25 novembre - RENNES

Lutte contre les violences faites aux femmes, approches croisées

Actions des associations et de leurs partenaires. Demande d'invitation et programme complet par téléphone ou mail.

8h45 > 17h

Hôtel Rennes Métropole - 4 avenue Fréville
UR CIDFF Bretagne

urcidff-bretagne@orange.fr - Tél. 02 99 30 80 89

(Sur inscription - Public : professionnels - Gratuit, repas en supplément)

➤ 26 novembre - REDON

Une formation pour construire son projet

Présentation du diplôme création d'activité, mis en place avec l'Université Bretagne Sud. Une formation qualifiante pour construire son projet et valoriser ses compétences.

17h > 18h

7 rue Saint-Conwoïon

MEDEFI

accueil@medefi.fr - Tél. 02 99 72 31 21

(Libre - Public : porteurs de projets - Gratuit)

➤ 25 novembre - RENNES

L'ESS, une force de transformation sociale et une alternative à l'économie dominante

Formation des dirigeants bénévoles.

9h > 17h30

Mutualité Française Ille-et-Vilaine -
20 square de Broglie

CRES Bretagne

formation@cres-bretagne.org - Tél. 02 99 85 83 14

(Sur inscription - Public : responsables associatifs - 30 € repas compris. Etudiants : 15 €)

TRAVAILLER ↗

CONSOMMER / ACHETER / MANGER ↗

SE LOGER ↗

ÉDUIQUER ET APPRENDRE ↗

ENTREPRENDRE / ÉPARGNER / INVESTIR ↗

AIDER ET SOIGNER ↗

PARTAGER ↗

PARTICIPER ET COOPÉRER ↗

SAUVEGARDER ↗

S'INFORMER ET COMMUNIQUER ↗

➤ 26 novembre - BAIN-DE-BRETAGNE

Financement alternatif de la culture

Soirée AMACCA (Associations pour le Maintien des Alternatives en matière de Culture et de Création Artistique).

Horaire : en soirée

Bain de Bretagne

AVEC

avec35@wanadoo.fr - Tél. 02 99 44 87 91

(Libre - Gratuit)

➤ Du 4 au 5 décembre - RENNES

Marché des créateurs de mode, textile, déco

Expo-vente des entrepreneurs-salariés de la CAE Elan Créateur autour de leurs activités en artisanat et artisanat d'art.

14h > 19h

CRIJ - 4 bis cours des Alliés

CAE Elan Créateur

contact@elancreateur.coop - Tél. 02 99 35 21 59

(Libre - Gratuit)

➤ 27 novembre - RENNES

Services éducatifs, sociaux, médico-sociaux et ESS

Sensibilisation à l'ESS à destination des Directeurs et Présidents d'Associations à but non lucratif, gestionnaires d'établissements et services éducatifs, sociaux et médico-sociaux.

Horaire à préciser

Lieu à préciser

Sauvegarde de l'Enfance 35

CRES Bretagne

marie-odile.sassier@sea35.org

Tél. 02 99 77 02 72

(Sur inscription - Public : professionnels)



Morbihan

[56]

➤ 30 octobre - LE PALAIS

Film «Entre nos mains»



Documentaire de Mariana Otero qui présente le projet de reprise d'une entreprise en difficulté par les salariés sous la forme d'une scop.

18h

Passage de l'Hôtel de Ville

Cinéma Rex

cinemarex.laurence@wanadoo.fr

Tél. 02 97 31 33 84

(Libre - Tarif : selon Cinéma)

➤ 4 novembre - GOURIN

Film-débat «Entre nos mains»



Documentaire de Mariana Otero qui présente le projet de reprise d'une entreprise en difficulté par les salariés sous la forme d'une scop, suivi d'un débat.

20h30

19 rue H. Derville

Cinéma Jeanne d'Arc

gourin-cinema@hotmail.fr - Tél. 02 97 23 50 42

(Libre - Tarif : selon Cinéma)

➤ 3 novembre - VANNES

Sortie ecol'o jardin

Visite + ateliers intergénérationnels (repiquage des plantes, préparation des produits ménagers bio comme le savon, etc...).

9h > 16h

Les Jardins de Balgan - Chemin de Balgan

Mutuelle Radiance

Petits Débrouillards, les Jardins de Balgan

y.cano@lespetitsdebrouillards.org

Tél. 06 08 62 85 45 / 02 97 21 36 43

(Sur inscription - Public : jeunes - Gratuit)

➤ 4 novembre - LE PALAIS

Film «Entre nos mains»



Documentaire de Mariana Otero qui présente le projet de reprise d'une entreprise en difficulté par les salariés sous la forme d'une scop.

20h30

Passage de l'Hôtel de Ville

Cinéma Rex

cinemarex.laurence@wanadoo.fr

Tél. 02 97 31 33 84

(Libre - Tarif : selon Cinéma)

➤ 3 novembre - QUESTEMBERT

Film-débat «Entre nos mains»



Documentaire de Mariana Otero qui présente le projet de reprise d'une entreprise en difficulté par les salariés sous la forme d'une scop, suivi d'un débat avec Isatis et Écopaille.

20h

2 bis boulevard Saint-Pierre

Cinéma Iris

Cres Bretagne

proanimation@iris-cinema-questembert.com

Tél. 02 97 26 60 90

(Libre - 5 € (tarif réduit le mercredi))

➤ Du 6 au 7 novembre - PEILLAC

Toutes fibres dehors !

Les 2^{ème} rencontres régionales des Métiers d'arts textiles en Bretagne. « Le textile, notre environnement et la mondialisation... pour une économie solidaire, ici et ailleurs ! »

10h > 18h

Salle des sports

Nature et Mégalithes / CPIE Val de Vilaine

cyrille.chaigneau.cpie@orange.fr

Tél. 02 99 72 69 25

(Libre - 2 €)

➤ 6 novembre - SILFIAC

Economie durable et emploi : quelle évolution possible pour la Bretagne ?

Le but de cette journée est de valoriser et de soutenir le développement des diverses initiatives d'économie durable et solidaire en Bretagne.

9h30 > 17h30

Salle polyvalente

Institut de Silfiac

institutdesilfiac@orange.fr

(Sur inscription - 15 € + repas 15 €)

➤ 9 novembre - VANNES

L'ESS, une force de transformation sociale et une alternative à l'économie dominante

Formation des dirigeants bénévoles.

9h > 17h30

Maison de la Famille - 47 rue Ferdinand

Le Dressay

CRES Bretagne

formation@cres-bretagne.org - Tél. 02 99 85 83 14

(Sur inscription - Public : porteurs de projets - 30 € repas compris. Etudiants : 15 €)

➤ 12 novembre - VANNES

Agricultures africaines et marché mondial



Conférence avec 2 intervenants : Vu du Sud, Mamadou Cissokho, leader du syndicalisme paysan sénégalais et Vu du Nord, Marc Dufumier, professeur à Agroparitech, responsable de la chaire d'agriculture comparées.

20h30

Palais des arts

ASCEAP et le collectif du Pays de Vannes

Citoyens Solidaires

gleville@sfr.fr - Tél. 02 97 47 24 03

(Libre - Gratuit)

➤ 13 novembre - VANNES

Initiation à la danse traditionnelle



Initiation proposée par les associations de quartier de Ménimur, suivie d'un goûter interculturel.

13h

Centre Henri Matisse

ASCEAP et le collectif du Pays de Vannes

Citoyens Solidaires

mariedaniel65@yahoo.fr - Tél. 02 97 47 24 03

(Libre - Gratuit)

➤ 14 novembre - SERENT

FRLPB

Libérons la parole !

Projection de deux films et débat sur le thème de la prise de parole et de la notion de travail.

15h

Salle de spectacle

Radio Plum'FM

AES Elven, Mairie de Sérent, Passeurs d'image et de sons

anthony@plumfm.net - Tél. 02 97 73 30 00

(Libre - Gratuit)

TRAVAILLER ➤

CONSOMMER / ACHETER / MANGER ➤

SE LOGER ➤

ÉDUIQUER ET APPRENDRE ➤

ENTREPRENDRE / ÉPARGNER / INVESTIR ➤

AIDER ET SOIGNER ➤

PARTAGER ➤

PARTICIPER ET COOPÉRER ➤

SAUVEGARDER ➤

S'INFORMER ET COMMUNIQUER ➤

➤ 15 novembre - VANNES

Film «Moi, la finance et le développement durable»



Le film sera suivi d'un débat avec la réalisatrice Jocelyne Lemaire-Darnaud.

20h30

Cinéma la Garenne - 12 bis rue le Pontois
**ASCEAP et le collectif du Pays de Vannes
Citoyens Solidaires**

mc.bouabba@wanadoo.fr - Tél. 02 97 47 24 03
(Libre - Tarif : selon Cinéma)

➤ 17 novembre - SAINT-AVÉ

Film «Village au milieu du monde»



Film documentaire qui présente le quotidien de quatre familles et leur suivi administratif et juridique avec le CADA. La projection sera suivie d'un débat avec des acteurs du film.

20h

Centre Culturel Le Dôme - Rue Droits de l'homme

**ASCEAP et le collectif du Pays de Vannes
Citoyens Solidaires**

mc.bouabba@wanadoo.fr - Tél. 02 97 47 24 03
(Libre - Gratuit)

➤ 16 novembre - VANNES

Créer, reprendre, transmettre en Scop

Petit-déjeuner d'information sur la création, reprise-transmission d'entreprise en Scop, sociétés coopératives et participatives.

8h15 > 10h

Scop Bois et Concepts - 15 rue Henri de Parcevaux

Union Régionale des Scop de l'Ouest

mdelatte@scop.coop - Tél. 02 99 35 19 00
(Sur inscription - Public : porteurs de projets - Gratuit)

➤ 18 novembre - VANNES

Film «Little Sénégal»



Film de Rachid Bouchareb qui interroge le déracinement. Ce film passera dans le cadre des jeudi de l'UBS et sera suivi d'un débat avec Samuel Lelièvre, spécialiste du cinéma africain ainsi que des membres de l'association des étudiants africains.

18h

Amphi Ville de Mons

**ASCEAP et le collectif du Pays de Vannes
Citoyens Solidaires**

armellemabon@wanadoo.fr - Tél. 02 97 47 24 03
(Libre - Gratuit)

➤ 17 novembre - VANNES

Café citoyen sur l'immigration



Avec Mickael Garreau, responsable régional de la CIMADE.

20h

Café Le Chateaubriand

**ASCEAP et le collectif du Pays de Vannes
Citoyens Solidaires**

germaine.lequere@sfr.fr - Tél. 02 97 47 24 03
(Libre - Prix d'une consommation)

➤ 19 novembre - SAINT-AVÉ

Concert de Pascal Lamour



Concert de Pascal Lamour.

20h30

Centre Culturel Le Dôme - Rue Droits de l'homme

**ASCEAP et le collectif du Pays de Vannes
Citoyens Solidaires**

jpamahe@wanadoo.fr - Tél. 02 97 47 24 03
(Libre - Gratuit)

➤ 20 novembre - AUGAN

Fest Nef

Manifestation festive avec spectacle, contes, musiques, concert. Présentation de projets financés par la Nef. Possibilité de restauration sur place.

15h30

Bar le Champ Commun

La NEF en Brocéliande

Bar le Champ commun

lanefenbroceliande@gmail.com

Tél. 06 30 51 02 62

(Libre - Gratuit)

➤ 10 décembre - LORIENT

Parcours et mobilités professionnelles dans l'ESS

Conférence/table ronde : Parcours et mobilités professionnelles dans l'ESS en Bretagne.

14h

Cité Allende

USGERES

usgeres@usgeres.fr - Tél. 06 71 32 37 21

(Sur inscription - Public : responsables associatifs - Gratuit)

➤ 23 novembre - LA GACILLY

J'ai envie de créer

A partir d'un outil interactif et de vidéos : échanges sur la création d'activité, identification des éléments clés de la réussite d'un projet, connaissance des possibilités locales d'accompagnement.

10h > 12h

Maison des associations - Salle Diapaga

MEDEFI

accueil@medefi.fr - Tél. 02 99 72 31 21

(Libre - Public : porteurs de projets - Gratuit)

➤ 1^{er} décembre - SAINT-AVÉ

L'investissement solidaire dans les énergies renouvelables

Soirée d'information sur la place des projets économiques citoyens dans le développement durable. Présentation du futur parc éolien citoyen de Béganne.

20h30

Centre Culturel Le Dôme - Rue Droits de L'homme

Eoliennes en Pays de Vilaine

E2S Pays de Vannes

chartene.suire@eolien-citoyen.fr

Tél. 02 99 72 39 49

(Libre - Gratuit)

TRAVAILLER ↗

CONSOMMER / ACHETER / MANGER ↗

SE LOGER ↗

ÉDUCUER ET APPRENDRE ↗

ENTREPRENDRE / ÉPARGNER / INVESTIR ↗

AIDER ET SOIGNER ↗

PARTAGER ↗

PARTICIPER ET COOPÉRER ↗

SAUVEGARDER ↗

S'INFORMER ET COMMUNIQUER ↗

À LA DÉCOUVERTE DE L'ÉCONOMIE SOCIALE ET SOLIDAIRE

Les chiffres clés de L'ESS en Bretagne

Acteurs majeurs de la cohésion sociale sur les territoires bretons, les associations, les coopératives et les mutuelles occupent une place non négligeable dans l'économie régionale.

➤ **133 000** salariés.

➤ **13,5%** des emplois en Bretagne.

➤ **12 000** établissements employeurs.

➤ **6 300** emplois non délocalisables créés entre 2002 et 2005.

Soure : Panorama de l'ESS Bretagne, ORESS Juin 2009, www.oress-bretagne.org

FOCUS : Des pôles de développements ESS dans les Pays de Bretagne



Dans les pays, la mise en réseau des acteurs de l'ESS permet d'initier des projets dans de nombreux champs de l'activité économique et favorise l'émergence d'activités nouvelles créatrices d'emplois et de développement durable et solidaire des territoires.

Contact : ghuchon@cres-bretagne.org ou 02 99 85 83 15

Le mois de l'ESS

Un événement national :

www.lemois-ess.org

Paroles d'acteurs

Nous voulons...



... Un monde associatif organisé, qui nourrit un espace de liberté, pour construire une société ouverte qui refuse autant le « tout marchand » que le « tout administré ».

Conférence Permanente des Coordinations Associatives



... Favoriser l'émergence d'une véritable consommation, en donnant la capacité aux citoyens de se nourrir avec des produits sains, équitables et accessibles à tous.

Biocoop La Gambille



... Inspirer, impulser, nourrir les politiques publiques afin de garantir que chaque femme, chaque homme, puisse être acteur de son projet de vie jusqu'à la fin de sa vie.

ADMR Bretagne



... Soutenir la visibilité de l'entreprenariat solidaire.

Boutique solidaire



... Que les jeunes puissent trouver au sein de nos associations des espaces d'engagement et citoyens.

UFCV Bretagne

... Un Libre accès aux soins y compris pour les personnes les plus démunies, les personnes en situation d'exclusion, les étrangers en situation irrégulière, les chômeurs, les détenus.



CISS Bretagne



... Agir pour réduire les inégalités d'accès aux soins et à la santé.

Mutualité Française Bretagne



... Pouvoir donner et recevoir et pas seulement acheter et vendre.

Don Bosco



... Une finance patiente au service d'une économie plus humaine et durable à construire ensemble.

Crédit Coopératif

... Que les acteurs de l'Economie Sociale et Solidaire soient reconnus et entendus comme des contributeurs positifs au développement économique de la région et à sa cohésion sociale.



CRES Bretagne

Toutes les paroles d'acteurs sur :
www.cres-bretagne.org

RADIO : ECOUTEZ LE MOIS DE L'ESS !



Notre partenariat avec **FRANCE BLEU ARMORIQUE** se poursuit pour cette 3^{ème} édition. Plusieurs émissions sur l'ESS seront réalisées pendant le mois de novembre.

www.bleuarmorique.com

Nouveau

Cette année, les Radios Associatives de Bretagne se mobilisent pour parler du Mois !

FRLPB

RADIO LASER

› *Rennes 95.9 FM*



Tous les matins de novembre retrouvez l'interview de la matinale à 8h35 consacrée au mois de l'ESS (initiatives, créations de pôles).

Tous les mardis du mois de novembre à 18h, le Grand Talk-Show sera consacré à l'économie sociale et solidaire.

www.radiolaser.fr

RADIO RENNES

› *Rennes 100.8 FM*



Tous les jours à 16h30 vous pourrez découvrir une interview sur les initiatives du mois de l'ESS.

radio.rennes.free.fr

CANAL B

› *Rennes 94 FM*



Retrouvez des reportages et interviews sur les moments forts du mois de l'ESS tout au long du mois de novembre.

www.canalb.fr

ZENITH FM

› *Couyère FM 87.7 et Vitré 91.9 FM*



Tous les vendredis du mois de l'ESS à 10h15 une présentation des différentes cellules de la CRES et de leurs fonctions ainsi qu'une présentation de tous les outils d'aides de la CRES aux associations.



RADIO SOLEIL

> Pays d'Antrain 95.3 FM

A 11h diffusion d'une interview en rapport avec le mois de l'ESS.

www.radi soleil35.com

RADIO EVASION

> Pays du Faou 100.4 FM

Pendant le mois de novembre l'Emission « A chacun son métier » se consacrera aux entreprises de l'ESS installée dans l'Aulne Maritime. Diffusion en partenariat avec l'association Les petits débrouillards Bretagne organisatrice des cafés des Sciences consacrés à l'ESS.

www.radioevasion.net



COB FM

> Briec 92.7 FM

Présentation générale des actions sur Saint-Briec. Une émission par semaine sur les moments forts du mois de l'ESS entre 18h et 19h.

www.cobfm.com



RADIO EVASION

> Saint-Briec 95.2 FM & Pays de Brocéliande 98.7 FM

Rediffusion des interviews réalisées par Radio Laser à 16h30.

PLUM FM

> Centre Morbihan 102.1 FM

Durant tout le mois de novembre, presque tous les jours, Plum'FM propose des émissions, des interviews d'acteurs de l'ESS, des portraits, des magazines sur l'ESS, des émissions-débats, un film-débat.

www.plumfm.net



Le Mois de l'économie sociale et solidaire en BRETAGNE

NOVEMBRE 2010

VOTRE CONTACT



Chambre Régionale de l'Économie
Sociale de Bretagne

6 cours des Alliés - 35000 Rennes

Tél : 02 99 85 89 52

Mail : cres@cres-bretagne.org

www.cres-bretagne.org

economia
associations

PROGRAMME BRETAGNE RÉALISÉ AVEC LE SOUTIEN DE :



EN ALLIANCE AVEC :



UN ÉVÉNEMENT NATIONAL :



PARTENAIRES NATIONAUX :

